

# คู่มือ

## การใช้งานระบบอัตราค่าส่งออนไลน์



Step  
by Step

โดย สำนักงานส่งเสริมการปกครองท้องถิ่นจังหวัด ขอนแก่น  
ร่วมกับ บริษัท ซีทีวาไรตี้ คอร์ปอเรชั่น จำกัด

- Tel : 0-4424-5520, 0-4425-6608, 0-4424-8803
- Fax : 0-4424-8803 ต่อ 66

## การใช้งานระบบอัตราค่าจ้างออนไลน์

1. เข้าสู่เว็บไซต์สำนักงานส่งเสริมการปกครองท้องถิ่นจังหวัดขอนแก่น โดยพิมพ์ [www.kklocal.go.th](http://www.kklocal.go.th)
2. คลิกที่แบนเนอร์ ระบบอัตราค่าจ้างออนไลน์



คลิกแบนเนอร์ระบบอัตราค่าจ้าง

3. ปรากฏหน้าต่าง ลงชื่อเข้าใช้งาน ให้ระบุ Username และ Password เพื่อเข้าใช้งาน

4. เมื่อเข้าสู่ระบบ จะปรากฏข้อกำหนดที่สำคัญในการป้อนข้อมูลและเมนูขั้นตอนการทำงาน ดังนี้
- ข้อกำหนดที่สำคัญในการป้อนข้อมูล** ประกอบด้วย
1. ในการป้อนข้อมูลต้องใช้ไฟล์ต้นฉบับเท่านั้น
  2. ข้อมูลวันที่จะต้องป้อนในรูปแบบ วว/ดด/ปป เท่านั้น เช่น 02/05/2555 มิฉะนั้นการแสดงผลอาจเกิดข้อผิดพลาดได้ เช่น วันที่เป็น 239367
  3. ในส่วนของงบหน้า ห้ามใช้สูตร SUM แต่ต้องป้อนข้อมูลด้วยตัวเอง

**ขั้นตอนการทำงาน** ประกอบไปด้วย 4 ขั้นตอน คือ

**ขั้นตอนที่ 1** ศึกษาเงื่อนไขการป้อนข้อมูล

**ขั้นตอนที่ 2** ดาวน์โหลดไฟล์ต้นแบบ

**ขั้นตอนที่ 3** อัปโหลดไฟล์เข้าระบบ

**ขั้นตอนที่ 4** เรียกดูข้อมูลอัตราค่าจ้าง



5. **ขั้นตอนที่ 1** ศึกษาเงื่อนไขการป้อนข้อมูล  
อปท.ต้องศึกษาเงื่อนไขในการป้อนข้อมูลในไฟล์ต้นแบบ และทำตามขั้นตอนที่แจ้งไว้เท่านั้น

ขั้นตอนการคำนวณ

1   
ศึกษาเงื่อนไข  
การป้อนข้อมูล

➤

2   
ดาวน์โหลด  
ไฟล์ต้นแบบ

➤

3   
อัปโหลด  
ไฟล์เข้าสู่ระบบ

➤

4   
เริ่มกรอก  
ข้อมูลอัตราค่าจ้าง

ขั้นตอนที่ 1 ศึกษาเงื่อนไขการป้อนข้อมูล

**วิธีและเงื่อนไขการป้อนข้อมูลในไฟล์ต้นแบบ (เพื่อไม่ให้เกิดการอ่านข้อมูลผิดพลาด)**

1. ใช้โปรแกรม MS Excel ในการเปิดไฟล์ต้นแบบ
2. ไฟล์ข้อมูลประกอบไปด้วย 4 sheet ได้แก่ พนักงานเทศบาล ลูกจ้างประจำ พนักงานจ้างตามภารกิจทั่วไป และงบบุคลากร
3. ต้องป้อนข้อมูลใน Excel ตามรูปแบบที่กำหนดไว้เท่านั้น (แสดงไว้ที่หัวข้อนั้น ๆ) เช่น วันเกิด จะต้องบันทึกตามรูปแบบที่กำหนดไว้ เป็น 01/01/2557
4. ในการป้อนข้อมูลต้องปฏิบัติตามเงื่อนไข ดังต่อไปนี้
  - เริ่มป้อนข้อมูลแรกในแถวที่ 5 เท่านั้น
  - หากเป็นตำแหน่งงานว่าง ให้ใส่ข้อมูล "ว่าง" ในช่อง คำนานหน้าชื่อ เพียงช่องเดียวเท่านั้น
  - การป้อนข้อมูล "ส่วนราชการในสังกัด" สามารถปรับเปลี่ยนได้ตามความเป็นจริง
  - การป้อนข้อมูล "การศึกษา" ป้อนเฉพาะวุฒิสถสุดเท่านั้น
  - การป้อนข้อมูล "เลขที่ตำแหน่ง" ต้องป้อนทุกตำแหน่ง
5. สำหรับผู้ที่มีไฟล์ Excel แบบเดิม ต้องสร้าง sheet ให้ตรงกับไฟล์รูปแบบใหม่ และเพิ่มช่องคอลัมน์ ให้ตรงกับไฟล์ Excel รูปแบบใหม่ ดังนี้
  - แทรกคอลัมน์ "ส่วนราชการในสังกัด" ไว้หน้าคอลัมน์ คำนานหน้า
  - แทรกคอลัมน์ "เลขที่ตำแหน่ง" ไว้หน้าคอลัมน์ เข้าดำรงตำแหน่ง
  - แทรกคอลัมน์ "เงินเดือนประจำตำแหน่ง" ไว้หน้าคอลัมน์ เข้ารับราชการ
6. บันทึกไฟล์เป็นนามสกุล .xls หรือ .xlsx เท่านั้น และมีขนาดไม่เกิน 5MB

## 6. ขั้นตอนที่ 2 ดาวน์โหลดไฟล์ต้นแบบ

อปท.ต้องดาวน์โหลดไฟล์ต้นแบบ เพื่อนำไปป้อนข้อมูลอัตราค่าจ้าง นอกจากนี้ในกรณีที่มีการอัปเดตไฟล์แล้ว ระบบจะบันทึกไฟล์ข้อมูลอัตราค่าจ้างไว้ให้ เพื่อใช้ในการดาวน์โหลดมาแก้ไขครั้งต่อไป

**ขั้นตอนการกำหนด**

- 1 ศึกษาเงื่อนไขการป้อนข้อมูล
- 2 ดาวน์โหลดไฟล์ต้นแบบ
- 3 อัปเดตไฟล์เข้าสู่ระบบ
- 4 เรียกดูข้อมูลอัตราค่าจ้าง

**ขั้นตอนที่ 2 ดาวน์โหลดไฟล์ต้นแบบ**

ไฟล์ต้นแบบ.xls ↓

ไฟล์ข้อมูลอัตราค่าจ้าง.xls ↓

ในกรณีที่มีการอัปเดตไฟล์แล้ว ระบบจะบันทึกไฟล์ข้อมูลอัตราค่าจ้างไว้ให้ เพื่อใช้ในการดาวน์โหลดมาแก้ไขครั้งต่อไป

## 7. ขั้นตอนที่ 3 อัปเดตไฟล์เข้าสู่ระบบ

เลือกไฟล์ข้อมูลอัตราค่าจ้างเพื่ออัปเดตไฟล์เข้าสู่ระบบ โดยสามารถเลือกอัปเดตเฉพาะตาราง (ซีตาราง) หรือทุกตารางได้

**ขั้นตอนการกำหนด**

- 1 ศึกษาเงื่อนไขการป้อนข้อมูล
- 2 ดาวน์โหลดไฟล์ต้นแบบ/ไฟล์ข้อมูล
- 3 อัปเดตไฟล์เข้าสู่ระบบ
- 4 เรียกดูข้อมูลอัตราค่าจ้าง

**ขั้นตอนที่ 3 อัปเดตไฟล์เข้าสู่ระบบ**

เลือกตารางอัตราค่าจ้าง :

เลือกไฟล์

- ทุกตาราง
- เลือกตาราง
- ทุกตาราง
- ข้าราชการ
- ลูกจ้างประจำ
- พนักงานจ้างตามภารกิจ, ทั่วไป
- งบนหน้า

คลิกเพื่อเลือกอัปเดตไฟล์ทุกตาราง หรือเฉพาะตาราง

## 8. ขั้นตอนที่ 4 เรียกดูข้อมูลอัตราค่าจ้าง

อปท.สามารถเรียกดูข้อมูลอัตราค่าจ้างของหน่วยงานได้ โดยเรียกดูในรูปแบบผังโครงสร้างองค์กรและตารางข้อมูลได้

ขั้นตอนการกำหนด

- 1 ศึกษาเงื่อนไขการป้อนข้อมูล
- 2 ดาวน์โหลดไฟล์ต้นแบบ/ไฟล์ข้อมูล
- 3 อัปโหลดไฟล์เข้าสู่ระบบ
- 4 เรียกดูข้อมูลอัตราค่าจ้าง

ขั้นตอนที่ 4 เรียกดูข้อมูลอัตราค่าจ้าง

รายงานจำนวนข้าราชการ พนักงาน และลูกจ้าง  
ข้อมูลล่าสุด 2 ก.ค. 57

ลำดับ	ส่วนราชการ	เป้าหมาย (คน)			เลือกการแสดงผลของข้อมูล	
		ตำแหน่งตามกรอบ (คน)	ตำแหน่งมีคนครอง (คน)	ตำแหน่งที่ว่าง (คน)		
1	ปลัด / รองปลัด	1	1	-	ส่งโครงสร้างองค์กร	ตารางข้อมูล
2	สำนักงานปลัด	6	6	-	ส่งโครงสร้างองค์กร	ตารางข้อมูล
3	กองคลัง	6	5	1	ส่งโครงสร้างองค์กร	ตารางข้อมูล
4	กองช่าง	2	2	-	ส่งโครงสร้างองค์กร	ตารางข้อมูล
5	กองการศึกษา / กองการศึกษาศาสนาและวัฒนธรรม	-	-	-	ส่งโครงสร้างองค์กร	ตารางข้อมูล
6	กองส่งเสริมการเกษตร	-	-	-	ส่งโครงสร้างองค์กร	ตารางข้อมูล
7	ไม่มีรายชื่อส่วนราชการ	-	-	-	ส่งโครงสร้างองค์กร	ตารางข้อมูล
8	ลูกจ้างประจำ	-	-	-	-	ตารางข้อมูล
9	พนักงานจ้างตามภารกิจ,ทั่วไป	-	-	-	-	ตารางข้อมูล
10	งบบุคลากร	-	-	-	-	ตารางข้อมูล
	รวม	20				

คลิกเพื่อเรียกดูข้อมูลในรูปแบบผังโครงสร้างองค์กร

คลิกเพื่อเรียกดูข้อมูลในรูปแบบตารางข้อมูล

ตัวอย่างการเรียกดูข้อมูลอัตราค่าจ้างในรูปแบบผังโครงสร้างองค์กร

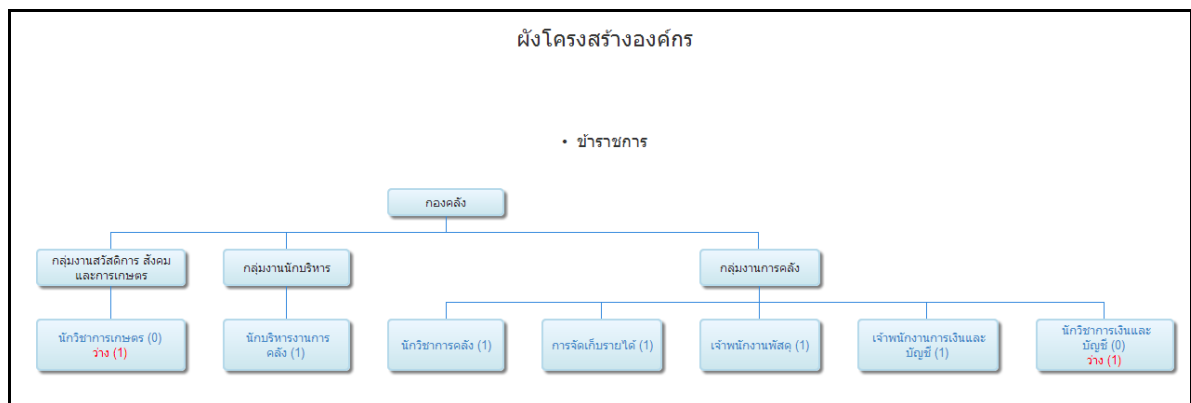

## ตัวอย่างการเรียกดูข้อมูลอัตราค่าจ้างในรูปแบบตารางข้อมูล

<p style="text-align: center;">ตารางข้อมูลอัตราค่าจ้าง องค์การบริหารส่วนตำบล ท่าอ่าง จังหวัดนครราชสีมา</p> <p style="text-align: center;">• ข้าราชการ</p>																				
ลำดับ	ส่วนราชการ	ข้อมูลบุคคล					การศึกษา			การปฏิบัติงาน							โทพงางาน		เครื่องราชอิสริยาภรณ์	
		ตำแหน่ง	ชื่อ	นามสกุล	เลขประจำตัวประชาชน	วันเกิด	วุฒิการศึกษ	สาขา	สถานับ	ตำแหน่ง	เลขที่	เข้าทำงาน	ระดับ	เงินเดือน	เงินประจำตำแหน่ง	เข้าราชการ	ปีเกษียณ	รับ	รับ	
สังกัด	ใน	หนังสือ	บุคลากร	บุคลากร	รพ.ป.ร.น	ศึกษา	คณะ	เทียบ	ปัจจุบัน	ตำแหน่ง	รพ.ป.ร.น	รพ.นอ	เงิน	เงิน	รพ.ป.ร.น	พ.ศ.ร.น	รับ	รับ		
											รพ.ป.ร.น	เงิน	เงิน	รพ.ป.ร.น	พ.ศ.ร.น	รับ	รับ			
1	กองคลัง	นาง	สุนาณี	เนียมศิริโทท	3300700188829	03/12/2514	ปริญญาตรี	บริหารธุรกิจบัณฑิต (การบัญชี)	นางระวีฉัตร	ผู้อำนวยการกองคลัง ( รับผิดชอบงานการคลัง)	04-0103-001	08/12/2550	7	23550	3500	01/05/2540	2574		ท.น.	05/12/2552
2	กองคลัง	นางสาว	ฉิภาวรรณ	จากภรณ์โทท	3300700443276	30/09/2523	ปริญญาตรี	บริหารธุรกิจบัณฑิต (การบัญชี)	น.ราชฎนครราชสีมา	ข้าราชการคลัง	04-0304-001	06/05/2557	5	15920		03/10/2548	2583		ต.ม.	15/05/2557
3	กองคลัง	นางสาว	จำกัณฑ์	สังคิณี	3360100960741	30/04/2526	ปริญญาตรี	รัฐประศาสนศาสตรบัณฑิต (บริหารงานสาธารณสุข)	น.ส.ไพฑูริยาธิราช	เจ้าพนักงานจัดเก็บรายได้	04-0308-001	23/08/2555	5	13770		23/08/2547	2586		ต.ม.	15/05/2557
4	กองคลัง	นาง	ฉิชา	สลิษา	3300700478045	23/11/2511	ปวส.	บริหารธุรกิจ (การเงินและการธนาคาร)	สถาบันเทคโนโลยีราชมงคล	เจ้าพนักงานสถิติ	04-0313-001	16/08/2556	5	13470		01/10/2547	2571			
5	กองคลัง	นาง	สระ	ปัสสิกรโทท	3300700255321	10/03/2523	ปริญญาตรี	บริหารธุรกิจบัณฑิต (การบัญชี)	นางระวีฉัตร	เจ้าพนักงานการเงินและบัญชี	04-0306-001	16/09/2556	5	14070		07/02/2548	2583		จ.น.	05/12/2553
6	กองคลัง	นาง								ข้าราชการเงินและบัญชี	04-0307-001		3-56							